Satisfyer

Pro 3+
Battery Powered
Quick Start Guide

EN | The safety information must also be read before first use. Keep both instructions for use.

DE | Vor der ersten Benutzung sind auch die Sicherheitsinformationen zu lesen. Beide Gebrauchsanweisungen gut aufbewahren.

FR | Les consignes de sécurité doivent également être lues avant la première utilisation. Conservez les deux modes d'emploi dans un endroit sûr.

ES | Los datos de seguridad también deben leerse antes de utilizar el producto por primera vez. Guardar bien los dos manuales de uso.

PT | Antes da primeira utilização, as informações de segurança também devem serlidas. Mantenha as duas instruções de uso bem guardadas.

IT | Prima del primo utilizzo leggere anche le informazioni per la sicurezza. Conservare con cura entrambe le istruzioni per l'uso.

PL | Przed pierwszym użyciem należy zapoznać się z informacjami dotyczącymi bezpieczeństwa. Obie instrukcje należy zachować.

NL | Voor het eerste gebruik moet ook de veiligheidsinformatie worden gelezen. Beide gebruiksaanwijzingen zorgvuldig bewaren.

UK | Перед першим використанням також необхідно прочитати інформацію з безпеки. Збережіть обидві інструкції з використання.

RU | Перед первым использованием также необходимо прочитать информацию по безопасности. Сохраните обе инструкции по использованию.

JA | 最初の使用の前に安全に関する情報もお読みください。両取扱説明書は大切に保管してください。

ZH_CN | 第一次使用前必须阅读安全信息。请妥善保存着两份使用说明书。

SV | Innan den första användningen ska även säkerhetsinformationen läsas. Bevara båda bruksanvisningarna väl.

DA | Inden første ibrugtagning skal sikkerheds-informationen ligeledes læses igennem. Begge brugsanvisninger skal opbevares sikkert og forsvarligt til senere brug.

NO | Før første gangs bruk må også sikkerhets-informasjonen leses. Ta godt vare på begge bruksanvisningene.

FI | Ennen ensimmäistä käyttökertaa tulee lukea myös turvallisuustiedot. Säilytä kumpikin käyttöohje huolellisesti.

ET | Enne esmast kasutamist tuleb läbi lugeda ka ohutusalane teave. Hoidke mõlemad kasutusjuhendid ilusti alles.

LV | Pirms pirmās lietošanas reizes izlasiet arī drošības informāciju. Glabājiet abas lietošanas instrukcijas drošā vietā.

LT | Prieš naudodami pirmą kartą perskaitykite ir informaciją apie saugą. Abi naudojimo instrukcijas patikimai saugokite.

EL | Πριν την πρώτη χρήση πρέπει να διαβάσετε και τις οδηγίες ασφαλείας. Φυλάσσετε καλά και τα δύο εγχειρίδια.

MT | Qabel l-ewwel użu, l-informazzjoni dwar is-sigurtà għandha tinqara wkoll. Żomm iż-żewġ struzzjonijiet għall-użu.

LB | Virun der éischter Notzung sinn och d' Sécherheetsinformatiounen ze liesen. Béid Gebrauchsuweisunge gutt versuergen.

HU | Az első használat előtt olvassa el a biztonsági információkat is. Őrizze meg mindkét használati utasítást.

SL | Pred prvo uporabo je treba prebrati tudi varnostne informacije. Obe navodili za uporabo dobro shranite.

HR | Prije prve uporabe moraju se pročitati i sigurnosne informacije. Držite obje upute za uporabu na sigurnom mjestu.

BG | Преди първа употреба трябва да се прочете и информацията за безопасност. Съхранете и двете инструкции за употреба.

CS | Před prvním použitím je třeba si přečíst také bezpečnostní informace. Oba návody si pečlivě uschovejte.

SK | Pred prvým použitím si prečítajte aj bezpečnostné informácie. Oba návody na použitie dobre uschovajte.

RO | Înainte de prima utilizare trebuie citite de asemenea informațiile de siguranță. Păstrați bine ambele manuale.



Battery • Batterie • Pile • Pila • Pilha • Pila • Bateria • Batterij • Батарея • Батарея • 電池 • 电池 • Batteri • Batteri • Batteri • Paristot • Aku • Baterijas • Baterijos • Μπαταρία • Batterija • Batterie • Akkumulátor • Baterije • Baterija • Батерии • Baterie • Bateria • Baterie

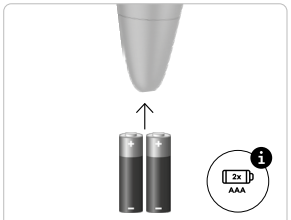

On & off • An & Aus • Marche & Arrêt • Encendido & apagado • Ligar & desligar • Acceso & Spento • Wł. i wył. • Aan & uit • Вкл & Викл • Вкл & Выкл • オン&オフ • 开&关 • På & av • On & off • På og av • Päälle & pois • Sees/väljas • Ieslēgt un izslēgt • Įjungti ir išjungti • Ενεργοποίηση & Απενεργοποίηση • Mixghul u mitfi • Un & Aus • BE & KI • Vklop in izklop • Uključivanje i isključivanje • Вкл. и изкл. • Zapnutí a vypnutí • Zapnúť a vypnúť • Pornit & Oprit

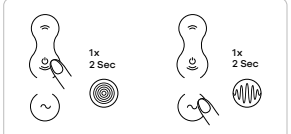

Tips • Tipps • Conseils • Sugerencias • Dicas • Suggerimenti • Wskazówki • Tips • Поради • Советы • ヒント • 提示 • Tips • Tips • Oppbevaring • Vinkkejä • Nõuanded • Padomi • Patarimai • Συμβουλές • Tips • Tipps • Tippek • Nasveti • Savjeti • Съвети • Tipy • Tipy • Sfaturi

Mode • Modus • Mode • Modo • Modo • Modalità • Tryb • Modus • Режим • Режим • モード • 模式 • Läge • Modus • Modus • Tila • Režiim • Režīms • Režimas • Λειτουργία • Moda • Modus • Üzemmód • Način • Mod • Режим • Režim • Režim • Mod

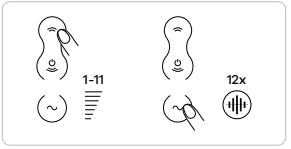

Use • Benutzung • Utilisation • Uso • Utilização • Utilizzo • Użytkowanie • Gebruik • Використання • Использование • 使用 • 使用 • Användning • Brug • Anvendelse • Käyttö • Kasutamine • Lietošana • Naudojimas • Χρήση • Użu • Benotzen • Használat • Uporaba • Korištenje • Употреба • Používání • Použitie • Utilizare

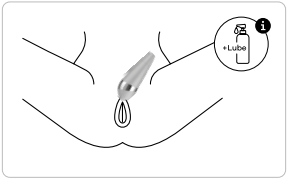

Storage • Lagerung • Entreposage • Almacenamiento • Armazenagem • Conservazione • Przechowywanie • Opslag • Зберігання • Хранение • 保管 • 存放 • Förvaring • Opbevaring • Oppbevaring • Varastointi • Hoiustamine • Glabāšana • Laikymas • Αποθήκευση • Hżin • Lageren • Tárolás • Skladiščenje • Skladištenje • Съхра-нение • Skladování • Skladovanie • Depozitare

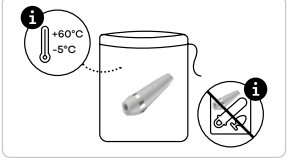

Cleaning • Reinigung • Nettoyage • Limpieza • Limpeza • Pulizia • Czyszczenie • Schoonmaken • Очищення • Очистка • クリーニング • 清洁 • Rengöring • Rengøring • Rengjøring • Puhdistus • Puhastamine • Tīrīšana • Valymas • Καθαρισμός • Hasil • Propper maachen • Tisztítás • Čiščenje • Čišćenje • Почистване • Čištění • Čistenie • Curățare

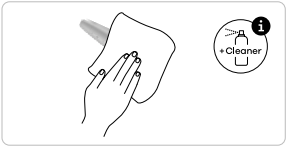

EN | Specifications | Materials: silicone, ABS | Storage temperature: -5°C – +60°C | Battery: 2 AA 1,5V (not included, changeable) | Operating time: approx. 45 min

DE | Spezifikationen | Material: Silikon, ABS Kunststoff | Lagertemperatur: -5°C – +60°C | Batterie: 2 AA 1,5V (nicht inbegriffen, austauschbar) | Benutzungsdauer: ca. 45 min

FR | Caractéristiques | Matériau : silicone, ABS| Température d'entreposage : -5°C – +60°C | Batterie: 2 x AA 1,5V (non inclus, modifiable) | Temps d'utilisation : environ 45 min

ES | Especificaciones | Material: silicona, ABS | Temperatura de almacenamiento: -5°C – +60°C | Batería: 2 x AA 1,5V (no incluido, cambiable) | Tiempo de uso: aprox. 45 min

PT | Especificações | Material: silicone, ABS | Temperatura de armazenamento: -5°C – +60°C | Bateria: 2 x AA 1,5V (não incluído, substituível) | Tempo de utilização: aprox. 45 min

IT | Specifiche | Materiale: silicone, plastica (ABS) | Temperatura di conservazione: -5°C – +60°C | Batteria: 2 x AA 1,5V (non incluso, modificabile) | Durata di utilizzo: circa 45 min

PL | Specyfikacje | Materiał: Silikon, tworzywo sztuczne ABS | Temperatura przechowywania: -5°C – +60°C | Baterie: 2 x AA 1,5V (brak w zestawie, wymienny) | Czas użytkowania: ok. 45 min

NL | Specificaties | Materiaal: Silicone, ABS kunststof | Bewaartemperatuur: -5°C – +60°C | Batterij:

2 x AA 1,5V (niet inbegrepen, verwisselbaar) | Gebruiksduur: ca. 45 min

UK | Характеристики | Матеріал: силікон, АБС-пластик | Температура зберігання: -5°C – +60°C | Батарея: 2 x AA 1,5 В (не включений, мінливий) | Час використання: прибл. 45 хв.

RU | Технические характеристики | Материал: силикон, АБС | Температура хранения: от -5°C до +60°C | Аккумулятор: 2 x AA 1,5 В (не входит в комплект, сменный) | Продолжительность использования: ок. 45 мин.

JA | 仕様 | 材料: シリコン、ABS | 保管温度: -5°C ~ +60°C | バッテリー : 2 x AA 1,5 V (含まれていません、変更可能) | 使用可能時間: 約 45 分

ZH_CN | 产品参数 | 产品材质: 硅胶 , ABS树脂 | 储存温度: -5°C – +60°C | 电池 : 2 x AA 1,5V 不包括 , 多变的) | 使用时间: 约 45 分钟

SV | Specifikationer | Material: silikon, ABS-plast | Förvaringstemperatur: -5°C – +60°C | Batteri: 2 x AA 1,5V (ingår inte, utbytbar) | Användningstid: ca. 45 min

DA | Specifikationer | Materiale: Silikone, ABS kunststof | Opbevaringstemperatur: -5°C – +60°C | Batteri: 2 x AA 1,5V (ikke inkluderet, kan ændres) | Brugstid: ca. 45 min

NO | Spesifikasjoner | Materiale: Silikon, ABS-kunststoff | Oppbevaringstemperatur: -5°C – +60°C | Batteri: 2 × AA 1,5 V (ikke inkludert, kan endres) | Anvendelsestid: ca. 45 min

FI | Luokitukset | Materiaali: Silikoni, ABS-muovi | Varastointilämpötila: -5°C – +60°C | Paristot: 2 x AA 1,5V (ei sisälly, vaihdettavissa) | Käyttöaika: n. 45 min

ET | Tehnilised näitajad | Materjal: silikoon, ABS plastik | Hoiustamistemperatuur: -5°C – +60 °C | Aku: 2 x AA 1,5V (ei kuulu komplekti, vahetatav) | Kasutusaeg: umbes 45 min

LV | Specifikācija | Materiāls: silikons, ABS plastmasa | Glabāšanas temperatūra: -5°C – +60°C | aterijas: 2 x AA 1,5V (nav iekļauts, maināms) | Lietošanas ilgums: apm. 45 min.

LT | Specifikacijos | Medžiagos: silikonas, ABS plastikas | Laikymo temperatūra: -5°C – + 60° C | Baterijos; 2 AA tipo, 1,5 V (neįtraukta, keičiama) | Naudojimo trukmė: maždaug 45 min.

EL | Χαρακτηριστικά | Υλικό: σιλικόνη, πλαστικό ABS | Θερμοκρασία αποθήκευσης: -5°C – +60°C | Μπαταρία: 2 x AA 1,5V (δεν περιλαμβάνεται, αλλάξιμο) | Διάρκειαχρήσης: περ. 45 min

MT | Speċifikazzjonijiet | Materjal: Silikonu, Materjal tal-Plastik ABS | Temperatura tal-ħżin: -5°C – +60°C | Batterija: 2xAA 1,5V (mhux inkluż, li jinbidel) | Tul tal-ħin tal-użu: ca. 45 min

LB | Spezifikatiounen | Material: Silikon, ABS Konschtstoff | Lagertemperatur: -5°C – +60°C | Batterie: 2 x AA 1,5V (net abegraff, verännerbar) | Notzungsdauer: ong. 45 min.

HU | Specifikációk | Anyaga: Szilikon, ABS műanyag | Tárolási hőmérséklet: -5°C – +60°C | Akkumulátor: 2 x AA 1,5V (nem tartozék, változtatható) | Felhasználási időtartam: kb. 45 perc

SL | Specifikacije | Material: silikon, ABS plastika | Temperatura skladiščenja: -5°C – +60 °C | Baterije: 2 x AA 1,5V (ni vključeno, možnost menjave) | Čas-uporabe: pribl. 45 min

HR | Specifikacije | Materijal: silikon, ABS plastika | Temperatura skladištenja: -5°C – +60°C | Baterija: 2 x AA 1,5V (nije uključeno, promjenjivo) | Trajanje korištenja: ca. 45 min

BG | Спецификации | Материал: силикон, ABS пластмаса | Температура на съхранение: -5°C – +60 °C | Батерии: 2 x AA 1,5V (не е включено, може да се променя) | Продължителност на използване: ок. 45 минути

CS | Specifikace | Materiál: silikon, ABS plast | Skladovací teplota: -5°C – +60 °C | Baterie: 2 x AA 1,5V (není součástí dodávky, vyměnitelné) | Doba použití: cca 45 min

SK | Špecifikácie | Materiál: silikón, umelá hmota ABS | Teplota skladovania: -5°C – +60 °C | Batéria: 2 x AA 1,5V (Nie sú súčasťou balenia, vymeniteľné) Doba použitia: cca 45 minút

RO | Specificații | Material: Silicon, ABS plastic | Temperatura de depozitare: -5°C – +60°C | Baterie: 2 x AA 1,5V (neincluse, schimbabile) | Durata de utilizare: cca. 45 min

EN | Risk of injury! Remove piercings or jewellery in the genital area before use. Do not use the toy on irritated or damaged skin. Stop using the toy if you experience pain or feel unwell during use. Do not use the toy if it is: 1. unusually hot, 2. damaged or deformed, 3. discoloured.

DE | Verletzungsgefahr! Entferne Piercings oder Schmuck im Intimbereich vor dem Gebrauch. Benutze das Toy nicht bei gereizter oder verletzter Haut. Brich die Anwendung ab, falls während der Anwendung Schmerzen und/oder Unwohlsein auftreten. Nimm das Toy nicht in Betrieb, wenn es: 1. ungewöhnlich warm ist, 2. mechanisch beschädigt oder deformiert ist, 3. verfärbt ist.

FR | Risque de blessures! Enlever les piercings ou les bijoux dans la zone intime avant l'utilisation. Ne pas utiliser le jouet sur une peau irritée ou blessée. Arrêter l'utilisation si, au cours de l'application une douleur et/ou de l'inconfort surviennent. Ne pas mettre le jouet en service, si : 1. il devient anormalement chaud, 2. est mécaniquement endommagé, déformé, 3. ou décoloré.

ES | ¡Peligro de lesiones! Retira cualquier piercing o joya en el área íntima antes de su uso. No utilices el juguete sobre la piel irritada o lesionada. Interrumpe su utilización si experimentas dolor o molestias durante el uso. No pongas en marcha el juguete si: 1) está inusualmente caliente, 2) está dañado mecánicamente o deformado, 3) está descolorido.

PT | Risco de lesão! Remova piercings ou joias da área genital antes de usar. Não utilize o brinquedo em pele irritada ou lesionada. Interrompa o uso se durante a utilização ocorrer dor e/ou malestar. Não utilize o brinquedo se: 1. estiver excecionalmente aquecido, 2. estiver mecanicamente danificado ou deformado, 3. estiver descolorido.

IT | Rischio di lesioni! Prima dell'uso togliere piercing o gioielli nelle zone intime. Non utilizzare il giocattolo in caso di pelle irritata o con lesioni. Interrompere l'utilizzo in caso di dolore o malessere durante l'uso. Non mettere in funzione il giocattolo se: 1. è insolitamente caldo, 2. presenta danni meccanici o deformazioni, 3. è macchiato o scolorito.

PL | Ryzyko urazu! Przed użyciem należy usunąć ze strefy intymnej kolczyki i inną biżuterię. Nie używać zabawki na podrażnionej lub zranionej skórze. Jeśli podczas użytkowania wystąpi ból oraz/lub dyskomfort, należy natychmiast przerwać

żytkowanie.Nie uruchamiać zabawki, jeśli: 1. jest nietypowo ciepła, 2. jest uszkodzona mechanicznie lub zdeformowana, 3. zmieniła kolor.

NL | Letselgevaar! Verwijder piercings of sieraden in de intieme zone voor het gebruik. Gebruik het speeltje niet bij geïrriteerde of gekwetste huid. Stop het gebruik als tijdens het gebruik pijn en/of onwelzijn optreden. Gebruik het speeltje niet als het: 1. ongewoon warm is, 2. mechanisch beschadigd of vervormd is, 3. verkleurd is.

UK | Небезпека травмування! Перед використанням зніми пірсинг або прикраси в інтимній зоні. Не використовуй іграшку в разі запалення або пошкодження шкіри. Припини користатися, якщо під час використання виникає біль і / або дискомфорт. Не користуйся іграшкою, якщо вона: 1. незвично нагрівається, 2. має меха-нічні пошкодження або деформована, 3. втратила свій колір.

RU | Опасность травмирования! Перед использованием сними пирсинг или украшения в интимной зоне. Не используй игрушку, если кожа воспалена или повреждена. Прекрати использование, если во время применения возникает боль и / или дискомфорт. Не пользуйся игрушкой, если она: 1. необычно нагревается, 2. имеет механические повреждения или деформирована, 3. утратила свой цвет.

JA| 負傷の危険！使用中にはピアスや装飾品を外してください。過敏であったり傷ついた肌におもちゃを使用しないでください。使用中に痛みや違和感を感じた場合には使用を中止してください。次の場合にはおもちゃを使用しないでください。 1.異常に熱を帯びている場合、2.機械的に損傷していたり、改造されている場合、 3 .着色されている場合。

ZH_CN | 受伤危险！ 使用前请取下生殖器区域的穿孔或首饰。不要在受刺激或受损的皮肤上使用本玩具。如果在使用过程中发生疼痛和/或不适，请取消使用。在以下情况下 不要使用玩具：1. 异常温暖，2. 机械损坏或变形，3. 变色。

SV | Skaderisk! Ta bort piercingar eller smycken i intimområdet innan användning. Använd inte leksaken på irriterad eller skadad hud. Avbryt användningen om du känner smärta och/eller om det känns obehagligt. Använd inte leksaken om den är: 1. ovanligt varm, 2. skadad eller deformerad, 3. missfärgad.

DA | Risiko for personskade! Fjern intimpiercingerog smykker inden brug. Sexlegetøjet må aldrig bruges på irriteret eller beskadiget hud. Indstil anvendelsen, hvis du under brugen mærker smerter og/eller ubehag. Sexlegetøjet må aldrig tages i brug hvis det er: 1. usædvanligt varmt, 2. mekanisk beskadiget eller deformeret, 3. misfarvet.

NO | Risiko for skade! Fjern piercinger eller smykkeri intime områder før bruk. Ikke bruk leketøyet ved irritert eller skadet hud. Avslutt bruken dersom det oppstår smerter eller ubehag under bruk. Ikke ta leketøyet i bruk dersom det er: 1. uvanlig varmt, 2. mekanisk skadet eller deformert, 3. farget.

FI | Loukkaantumisvaara! Poista intiimialueen lävistykset tai korut ennen käyttöä. Älä käytä lelua ihon ollessa ärsyyntynyt tai vaurioitunut. Keskeytä käyttö, mikäli sen aikana esiintyy kipua ja/tai epämiellyttävää oloa. Älä käytä lelua, mikäli se on: 1. epätavallisen lämmin, 2. mekaanisesti vaurioitunut tai epämuodostunut, 3. värjäytynyt.

ET | Vigastusoht! Enne kasutamist eemalda intimpiirkonna needid või ehted. Ära kasuta lelu, kui nahk on ärritunud või vigastatud. Katkesta lelu kasutamine, kui tunned kasutamise ajal valu ja/ või ebamugavustunnet. Ära kasuta lelu, kui see on: 1. ebaharilikult soe, 2. mehaaniliselt kahjustatud või deformeerunud, 3. muutunud värvusega.

LV | Traumu gūšanas risks! Pirms lietošanas izņem no intīmās zonas pīrsingus vai rotaslietas. Nelieto ierīci, jatava āda ir kairināta vai traumēta. Pārtrauc lietošanu, ja lietošanas laikā sajūti sāpes un/vai nepatīkamas sajūtas. Nesāc ierīces lietošanu, ja: 1. tā ir neierasti silta, 2. tā ir mehāniski bojāta vai deformēta, 3. tā ir sakrāsojusies.

LT | Pavojus susižaloti! Prieš naudodami iš intymios zonos išverkite auskarus ir papuo šalus. Žaisliuko nenaudokite, jei oda udirgusi arba pažeista. Daugiau nenaudokite, jei jaučiate skausmą ir (arba) nemalonų jausmą. Žaisliuko nenaudokite, jei jis: 1. neįprastai įšilęs, 2. mechaniškai pažeistas arba pakeitęs formą, 3. pakitusios spalvos.

EL | Κίνδυνος τραυματισμού! Αφαίρεσε piercings ή κοσμήματα από την περιοχή των γεννητικών οργάνων πριν τη χρήση. Μην χρησιμοποιείς το sextoy σε ερεθισμένο ή τραυματισμένο δέρμα. Σταμάτησε τη χρήση, εάν κατά τη διάρκεια της χρήσης αισθανθείς πόνους ή/και αδιαθεσία. Μην θέτεις το sextoy σε λειτουργία, εάν: 1. είναι ασυνήθιστα ζεστό, 2. παρουσιάζει μηχανικές φθορές ή παραμορφώσεις, 3. εμφανίζει αποχρωματισμούς.

MT | Riskju ta' korriment! Neħħi l-piercings jew iljogijelli fiż-żona genitali qabel tuża. Tużax il-ġugarell fuq ġilda irritata jew feruta. Ikkanċella l-applikazzjoni jekk tħoss uġigħ u/ jew skumditá waqt l-applikazzjoni. Tużax il-ġugarell jekk: 1. jinħass aktar sħun mis-soltu, 2. huwa bil-ħsara jew deformat mekkanikament, 3. huwa skulurit.

LB | Verletzungsgefor! Piercingen oder Bijouen am Intimberäich virum Gebrauch ausdoen. Benotz den Toy net bei gereizter oder verletzter Haut. Briech d'Benotzen of falls du während der Uwendung wéi kriss an/oder et dir schlecht gëtt. Huel den Toy net a Betrib, wann en: 1. ongewéinlech waarm ass, 2. mechanesch beschiedegt oder deforméiert ass, 3. verfierft ass.

HU | Sérülésveszély! Használat előtt távolítsd el a piercingeket vagy ékszereket az intim területekről. Ne használd a játékot irritált vagy sérült bőr esetén. Szakítsd meg a használatot, ha fájdalom és/vagy kellemetlen érzés jelentkezik az alkalmazás során. Ne helyezd üzembe a játékot, ha: 1. szokatlanul meleg, 2. mechanikusan sérült vagy deformált, 3. elszíneződött.

SL | Nevarnost poškodbe! Pred uporabo iz intimnih predelov odstrani pirsinge in nakit. Igračke ne uporabljaj, če imaš ozdraženo ali poškodovano kožo. Uporabo prekini, če med uporabo začutiš bolečine in/ali se počutiš neprijetno. Igračke ne vklopi, če: 1. je nenavadno topla, 2. ima mehanske poškodbe ali je deformirane oblike, 3. je spremenila barvo.

HR | Opasnost od ozljeda! Prije korištenja uklonite piercing ili nakit u području genitalija. Ne koristite toy na nadraženoj ili oštećenoj koži. Prekinite s upotrebom toya ako se u tijeku njegove primjene pojave bolovi i/ili nelagoda. Ne uključuj toy da radi ako je: 1. neuobičajeno topao, 2. mehanički oštećen ili deformiran, 3. poprimio drugu boju.

BG | Опасност от нараняване! Преди употреба отстрани поставени пиърсинги или бижута в интимната област. Не използвай играчката при раздразнена или наранена кожа. Прекъсни употребата, ако усетиш болка и/или дискомфорт.Не използвай играчката, ако тя е: 1. загрята повече от обичайното, 2. механично повредена или деформирана, 3. с променен цвят.

CS | Nebezpečí zranění! Před použitím odstraň z intimních partií piercingy a šperky. Nepoužívej

pomůcku na podrážděnou nebo poraněnou kůži. Pokud během používání pocítíš bolesti a/nebo nevolnost, přestaň pomůcku používat. Neuváděj pomůcku do provozu, pokud: 1. je nezvykle teplá, 2. je mechanicky poškozená nebo deformovaná, 3. je zbarvená.

SK | Nebezpečenstvo poranenia! Pred použitím odstráň z intímnej oblasti pírsing alebo šperky. Pomôcku nepoužívaj pri podráždenej alebo poranenej pokožke. Ak počas používania začneš pociťovať bolesti a/alebo nevoľnosť, preruš používanie. Pomôcku neuvádzaj do prevádzky, ak je: 1. neobvykle teplá, 2. mechanicky poškodená alebo deformovaná, 3. sfarbená.

RO | Pericol de rănire! Îndepărtează piercingurile sau bijuteriile in zona intimă înainte de utilizare. Nu folosi jucăria pe pielea iritată sau rănită. Întrerupe utilizarea dacă în timpul ei apare și/sau disconfortul. Nu pune jucăria în funcțiune dacă: 1. este neobișnuit de încinsă, 2. este deteriorată sau deformată mecanic, 3. este decolorată.

Manufacturer:
Triple A Import GmbH | Am Lenkwerk 3
33609 Bielefeld | Germany
www.satisfyer.com | info@satisfyer.com