FOREO
SWEDEN

LUNA™ 4 body

T-SONIC™ MASÁŽNA TELOVÁ KEFA

ONLINE MANUAL

POUŽÍVATEĽSKÁ PRÍRUČKA

ZAČÍNAME

Gratulujeme vám k získaniu LUNA™ 4 body a pripojíte sa k miliónom ľudí na celom svete, ktorí veria v inteligentnejšiu starostlivosť o seba. Predtým, ako si začnete užívať svoj nový život so sofistikovanou technológiou starostlivosti o pleť a profesionálnymi výsledkami v pohodlí domova, venujte prosím chvíľu pozornému prečítaniu tejto príručky. Vitajte v budúcnosti starostlivosti o pleť.

PREČÍTAJTE SI PROSÍM VŠETKY POKYNY pred použitím a používajte tento produkt iba na určené použitie, ako je popísané v tejto príručke.

⚠**UPOZORNENIE:** NIE SÚ POVOLENÉ ŽIADNE ÚPRAVY TOHTO ZARIADENIA.

PREHĽAD LUNA™4 body

Zoznámte sa s LUNA™ 4 body – masážnou telovou kefkou, ktorá je vhodná na cestovanie. Vďaka technológii T-Sonic™ jemný prístroj na starostlivosť o pleť viditeľne zjemní, vyhladí a spevní, keď si doprajete dôkladný čistiaci kúpeľ po celom tele. Vysoko prispôsobivá, ultrahygienická silikónová kefková hlavica rešpektuje vaše individuálne krivky - ohýba sa dovnútra ako špongia – aby sa prispôsobila všetkým rôznym kontúram tela.

Ultrahygienický, mäkký silikón kĺže bez námahy a ťahavo po pokožke a kombinuje 8 manuálne nastaviteľných intenzít pulzácie T-Sonic™ pre dokonale prispôsobené čistenie v priebehu niekoľkých sekúnd. Odstráňte99,5% nečistôt, odumretých kožných buniek, potu a nečistôt len za 1 minútu a jemne exfoliujte, aby ste sa pripravili na lepšiu absorpciu mlieka.

Ergonomické telo odolné voči baktériám je ľahké a kompaktné, nabíja sa cez USB, je vybavené praktickým cestovným zámkom a elegantným a odolným koženým remienkom pre jednoduché skladovanie. Žiadne kompromisy, len vyčistiteota! Vychutnajte si sviežu a žiariacu pokožku každý deň.

ÚVOD DO LUNA™4 body

T-SONIC™ PULZÁCIE
8 nastaviteľných T-Sonic™ pulzácií. Šetrně odstrajej Nečistôt & MRTVJe kožné bunky, zvýšenieí absorpci Krémy.

PRISPÔSOBITEĽNÁ HLAVA KEFKY
Ľahko sa prispôsobí kontúram vášho tela, takže už nikdy nezmeškáte žiadne miesto

EXTRA MĚKKTALIANSKO & ULTRAHYGIENICKÝ SILIKÓN
35-krát hygienickejšie ako nylonové štetiny a vhodné pre všetky typy pleti. Bez obsahu BPA a ftalátov

INTELIGENTNÝ ŠVÉDSKY DIZAJN
Vhodný pre všetky typy pleti bez nutnosti výmeny kefkových hláv

TLAČIDLO NAPÁJANIA
Krátkym stlačením zariadenie zapnete a vypnete

TLAČIDLÁ INTENZITY
Jednoduchá zmena medzi 8 intenzitami T-Sonic™

NABÍJECÍ PORT
Až 300 minút používania na jedno nabitie. 100% vodotesný uzáver

SVETLO
Bliká a indikuje, kedy je potrebné zariadenie nabiť

KÁBEL USB
Nabíjajte kedykoľvek a kdekoľvek

ODOMKNUTIE ZARIADENIA

LUNA™ 4 body sa uzamknú pred prvým rozbalením – odomkne sa podržaním tlačidiel + a - na 3 sekundy. Indikátor bude blikať, čo znamená, že zariadenie je odomknuté. Ak chcete zariadenie uzamknúť, aby ste mohli pohodlne cestovať, postupujte podľa rovnakých krokov.

AKO POUŽÍVAŤ LUNA™ 4 body

1. Používajte sprchový gél alebo telové mydlo ako obvykle.
2. Navlhčite zariadenie a stlačením univerzálneho tlačidla ho zapnite.
3. Stlačením tlačidla napájania zapnite zariadenie a stlačením tlačidiel +/- vyberte požadovanú intenzitu čistenia.
4. Stlačením univerzálneho tlačidla zariadenie vypnete. Po 3 minútach sa automaticky vypne. Dokončite opláchnutím tela.
5. Opláchnite zariadenie a nechajte ho vyschnúť.

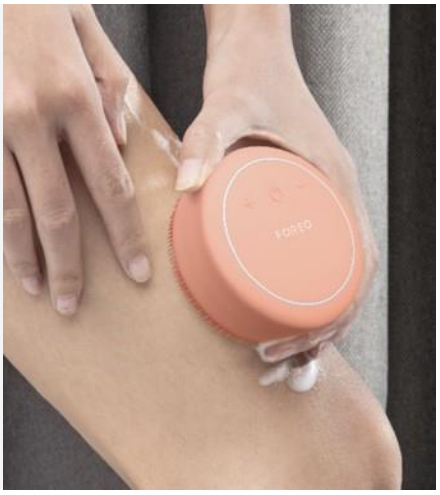

POZNÁMKA: Aby ste zariadenie udržali v optimálnom stave, nepoužívajte ílovité, silikónové alebo zrnité čistiace prostriedky, pílingy ani peelingy, pretože by mohli poškodiť mäkké silikónové body LUNA™ 4 body. Ak sa silikónové štetiny zamotajú, jemne ich vyčistite v ľubovoľnom smere, aby ste ich vrátili do normálnej polohy.

ČISTENIE LUNA™ 4 body

Po použití LUNA™ 4 body vždy dôkladne vyčistite. Povrch kefy umyte vodou a mydlom a potom opláchnite teplou vodou. Osušte handričkou, ktorá nezanecháva vlákna, ani uterákom. Po použití odporúčame prístroj postriekať silikónovým čistiacim sprejom FOREO a opláchnuť teplou vodou pre optimálne výsledky.

POZNÁMKA: Nikdy nepoužívajte čistiace prostriedky obsahujúce alkohol, benzín alebo acetón, pretože môžu dráždiť pokožku a poškodiť silikón.

DÔLEŽITÉ
PRE OPTIMÁLNU BEZPEČNOSŤ:

- Ak trpíte kožnými ochoreniami alebo akýmikoľvek zdravotnými problémami, pred použitím sa poraďte s dermatológom.
- Čistenie pomocou LUNA™ 4 body by malo byť pohodlné - ak pocítite nepohodlie, okamžite prestaňte stroj používať a poraďte sa s lekárom.
- Z hygienických dôvodov neodporúčame zdieľať LUNA™ 4 body s nikým iným.
- LUNA™ 4 body nenechávajte na priamom slnečnom svetle a nikdy ich nevystavujte extrémnemu teplu alebo vriacej vode.
- Starostlivý dohľad je potrebný, ak toto vybavenie používajú deti a osoby so zníženými fyzickými a duševnými schopnosťami alebo v ich blízkosti.
- Prestaňte používať, ak sa zdá, že tento produkt je akýmkoľvek spôsobom poškodený . Tento výrobok neobsahuje žiadne opraviteľné diely.
- Toto zariadenie používajte iba na určené použitie, ako je popísané v tejto príručke. Ak nenájdete odpoveď na svoju konkrétnu otázku, alebo máte iné otázky týkajúce sa prevádzky zariadenia, navštívte www.foreo.com

RIEŠENIE PROBLÉMOV

OPATRENIA , KTORÉ SA MAJÚ PRIJAŤ V PRÍPADE ZMIEN VO VÝKONE LUNA™ 4 body.

Ak sa LUNA™ 4 body neaktivujú stlačením stredového tlačidla:

- Batéria je takmer vybitá. Nabíjajte pomocou nabíjacieho kábla USB až 2 hodiny, kým sa úplne nenabije, a potom zariadenie reštartujte podržaním tlačidla napájania.

Ak sa LUNA™ 4 body nedajú vypnúť a/alebo tlačidlá rozhrania nereagujú:

- Mikroprocesor nefunguje dočasne. Stlačením a podržaním vypínača reštartujte zariadenie.

ZÁRUČNÉ PODMIENKY

REGISTRÁCIA ZÁRUKY

Ak chcete aktivovať svoju 2-ročnú obmedzenú záruku, zaregistrujte sa prostredníctvom aplikácie FOREO alebo navštívte foreo.com/ registráciu produktu, kde získate ďalšie informácie.

2-ROČNÁ OBMEDZENÁ ZÁRUKA

Spoločnosť FOREO poskytuje záruku na toto zariadenie po dobu DVOCH (2) ROKOV (s výnimkou krajín, kde národné zákony vyžadujú dlhšiu minimálnu záruku) po pôvodnom dátume zakúpenia na chyby spôsobené chybným spracovaním alebo materiálom vyplývajúcim z bežného používania zariadenia. Záruka sa vzťahuje na pracovné časti, ktoré ovplyvňujú prevádzku zariadenia. NEVZŤAHUJE sa na kozmetické poškodenia spôsobené bežným opotrebovaním alebo poškodenia spôsobené nehodou, nesprávnym použitím alebo nedbanlivosťou. Akýkoľvek pokus o otvorenie alebo demontáž zariadenia (alebo jeho príslušenstva) ruší záruku.

Ak zistíte chybu a oznámite to spoločnosti FOREO počas záručnej doby, spoločnosť FOREO podľa vlastného uváženia zariadenie bezplatne vymení. Reklamácie musia byť podložené primeraným dôkazom, že dátum uplatnenia reklamácie je v záručnej dobe. Ak chcete overiť svoju záruku, uschovajte si originál dokladu o kúpe spolu s týmito záručnými podmienkami počas trvania záručnej doby.

Ak chcete uplatniť záruku, musíte sa prihlásiť do svojho účtu www.foreo.com a vybrať možnosť uplatnenia reklamácie. Náklady na dopravu sú nevratné. Tento záväzok dopĺňa vaše zákonné práva spotrebiteľa a žiadnym spôsobom tieto práva neovplyvňuje.

INFORMÁCIE O LIKVIDÁCII

Likvidácia starých elektronických zariadení (platí v EÚ a iných európskych krajinách so systémami separovaného zberu odpadu).

Symbol preškrtnutého koša označuje, že toto zariadenie by sa nemalo považovať za domový odpad, ale malo by sa prepraviť na príslušné zberné miesto na recykláciu elektrických a elektronických zariadení. Zabezpečením likvidácie týchto zariadení v súlade so správnym spracovaním pomôžete predchádzať potenciálnym negatívnym dôsledkom na životné prostredie a ľudské zdravie, ktoré by mohli byť spôsobené nesprávnym nakladaním s odpadom z výrobkov. Recyklácia materiálov prispeje aj k zachovaniu prírodných zdrojov.

Ďalšie informácie o recyklácii zariadenia vám poskytne miestna služba likvidácie domového odpadu alebo miesto, kde ste zariadenie zakúpili.

ODTRANENIE BATÉRIE

Poznámka: Tento proces nie je reverzibilný. Otvorením zariadenia strácate záruku. Táto operácia sa musí vykonať len vtedy, keď je prístroj pripravený na likvidáciu.

Pretože toto zariadenie obsahuje lítium-iónovú batériu, batéria sa musí pred likvidáciou vybrať a nemala by sa vyhodiť s domovým odpadom. Ak chcete vybrať batériu, po odstránení silikónovej vonkajšej vrstvy otvorte vnútorný plastový plášť a vyberte batériu, ktorá sa má zlikvidovať v súlade s miestnymi environmentálnymi predpismi . Počas tohto procesu noste rukavice pre svoju bezpečnosť. Podrobné vizuálne pokyny sú uvedené nižšie:

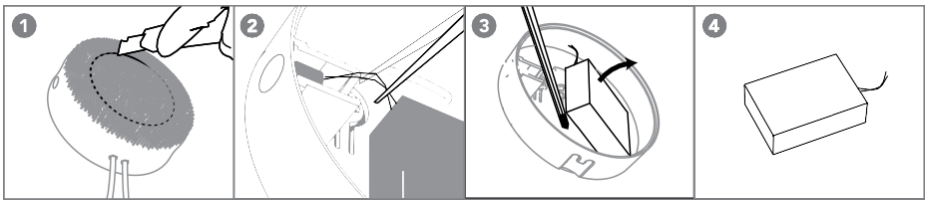

ŠPECIFIKÁCIA

MATERIÁLY: Silikón bezpečný pre telo a ABS plast
FARBA: levanduľa, marhuľa, zelená
VEĽKOSŤ: 79,5 * 78 * 37 mm
HMOTNOSŤ: 89 g
BATÉRIA: Li-ion 520mAh 3.7V
POUŽITIE: Až 300 minút
POHOTOVOSTNÝ REŽIM: 90 dní
FREKVENCIA: 100 Hz
MAXIMÁLNA HLUČNOSŤ: < 50dB
ROZHRANIE: 3-tlačidlo

UPOZORNENIE: Používatelia tohto zariadenia tak robia na vlastné riziko. Spoločnosť FOREO ani jej predajcovia nepreberajú žiadnu zodpovednosť za akékoľvek zranenia alebo škody, fyzické alebo iné, vyplývajúce priamo alebo nepriamo z používania tohto zariadenia. Okrem toho si FOREO vyhradzuje právo túto publikáciu z času na čas revidovať a meniť jej obsah bez toho, aby bola povinná informovať akúkoľvek osobu o takejto revízii alebo zmenách.

Akékoľvek zmeny alebo úpravy, ktoré nie sú výslovne schválené stranou zodpovednou za zhodu, môžu zrušiť oprávnenie používateľa používať zariadenie. Toto zariadenie je v súlade s časťou 15 pravidiel FCC. Prevádzka podlieha nasledujúcim dvom podmienkam: (1) Toto zariadenie nesmie spôsobovať škodlivé rušenie a (2) toto zariadenie musí akceptovať akékoľvek prijaté rušenie vrátane rušenia, ktoré môže spôsobiť nežiaduce fungovanie.

ČASTO KLADENÉ OTÁZKY

ZÁKLADY

1. **ČO MÁM ROBIŤ, KEĎ ZÍSKAM LUNA™ 4 BODY?**
   Gratulujeme k objaveniu inteligentnejšej starostlivosti o pleť! Najprv si stiahnite bezplatnú aplikáciu FOREO For You a zaregistrujte svoje zariadenie.

2. **ČO PRICHÁDZA S MOJIMI LUNA 4 bodmi™?**
   1 zariadenie LUNA™ body, 1 nabíjací kábel USB, používateľská príručka.

3. **AKO ZAPNEM A VYPNEM SVOJE ZARIADENIE LUNA™ 4 BODY?**
   Zapnite napájacie tlačidlo LUNA™ 4 body a podržaním ho na 3 sekundy vypnite zariadenie.

4. **MOJE ZARIADENIE SA NEAKTIVUJE STLAČENÍM TLAČIDLA NAPÁJANIA?**
   Batéria je takmer vybitá. Nabíjajte pomocou nabíjacieho kábla USB, kým nie je úplne nabitý, a potom zariadenie reštartujte podržaním tlačidla napájania.

5. **AKO MÔŽEM NABÍJAŤ LUNA™ 4 body?**
   LUNA™ 4 body je nabíjateľné cez USB a nabíjanie po dobu 2 hodín trvá až 300 minút používania. So zariadením sa dodáva nabíjací kábel USB.

6. **PREČO MOJA NABÍJAČKA NEJDE ÚPLNE DOVNÚTRA?**
   Nabíjací kábel LUNA™ 4 body by nemal byť úplne vo vnútri. Je celkom normálne, že zo zariadenia trochu vyčnieva.

7. **JE NABÍJACÍ BOD NA LUNA™ 4 body VODOTESNÝ?**
   Áno, nabíjací bod je vodotesný, čo znamená, že zariadenie môžete bezpečne používať v sprche. Pred nabíjaním sa uistite, že je zariadenie úplne suché a počas nabíjania ho nepoužívajte. Keď zariadenie prestanete používať, skladujte ho na suchom mieste. Nenechávajte zariadenie ponorené vo vode.

POUŽÍVANIE LUNA™ 4 body

1. **AKO ČASTO MÔŽEM POUŽÍVAŤ ZARIADENIE LUNA™ 4 body?**
   Zariadenia LUNA™ 4 sú dostatočne bezpečné a šetrné na každodenné použitie, ráno alebo večer. Odporúčame používať LUNA™ 4 body vždy, keď vaša pokožka potrebuje hlbšie čistenie.

2. **Môžem LUNA™ zdieľať s inými ľuďmi, napríklad s rodinnými príslušníkmi?**
   Z hygienických dôvodov neodporúčame zdieľať LUNA™ 4 body s nikým iným.

3. **AKO SILNO BY SOM MAL TLAČIŤ PRI POHYBE LUNA™ 4 body?**
   Pri použití LUNA™ 4 body nie je potrebný žiadny tlak. Jemne očistite svoje telo krúživými pohybmi.

4. **MÔŽEM POUŽIŤ FOREO LUNA™ 4 BODY OKOLO OBLASTI GENITÁLIÍ?**
   Áno, použitie LUNA™ 4 body je v oblasti genitálií úplne bezpečné.

5. **AKÝ SPRCHOVÝ GÉL MÔŽEM POUŽIŤ?**
   Čistiaci prostriedok môžete používať podľa svojich preferencií, pokiaľ neobsahuje zložku, ktorá by mohla poškodiť silikón vášho zariadenia. Nepoužívajte ílové, silikónové ani zrnité čistiace prostriedky, exfoliátory ani peelingy, pretože by mohli poškodiť mäkké silikónové dotykové body zariadenia.

6. **MÔŽEM POUŽIŤ LUNA™ 4 BODY, AK MÁM KOŽNÉ OCHORENIE, AKO JE EKZÉM?**
Odporúčame, aby sa každý, kto trpí vážnym kožným ochorením alebo podstupuje kozmetický zákrok, pred použitím prístroja poradil so svojím lekárom alebo odborníkom na starostlivosť o pleť.

7. **MÔŽEM POUŽÍVAŤ SVOJU LUNA™ 4 BODY POČAS TEHOTENSTVA?**
Áno, LUNA™ 4 body je bezpečné používať počas tehotenstva alebo dojčenia.

8. **AKO NASTAVÍM INTENZITU T-SONIC™ PULZÁCIÍ?**
LUNA™ 4 body je navrhnutý s 8 rôznymi intenzitami čistenia podľa vášho výberu. Jednoducho použite tlačidlá plus a mínus na prispôsobenie čistenia a masáže vašim preferenciám.

©2022 FOREO AB. VŠETKY PRÁVA VYHRADENÉ.
SÍDLO EU: FOREO AB, KARLAVÄGEN 41, 114 31 STOCKHOLM, ŠVÉDSKO.
DISTR.: FOREO INC. , 1525 E PAMA LANE, LAS VEGAS, NV 89119, USA.
AUS DISTR.: 6 PROHASKY STREET, PORT MELBOURNE, VIC, 3207
AUSTRÁLIA. NAVRHNUTÉ A VYVINUTÉ SPOLOČNOSŤOU FOREO SWEDEN.
VYROBENÉ PRE FOREO AB.

WWW.FOREO.COM

SK-P1-20220916