

205 mm

295 mm

syoss

EST. OSAKA, JAPAN 1977

BROW TINT

VŽDY UCHOVÁVEJTE V PŮVODNÍM BALENÍ, ABYSTE SE VYVAROVALI NESPRÁVNÉMU POUŽITÍ.
VŽDY UCHOVÁVAJTE V PŮVODNOM BALENÍ, ABY STE SA VYVAROVALI NESPRÁVNÉMU POUŽITIU.
AZ EREDETI CSOMAGOLÁSBAN TÁROLANDÓ!

CZ TOTO BALENÍ OBSAHUJE:

BARVICÍ KRÉM (10 ML)
FARBIACI KRÉM (10 ML)
FESTÉKKRÉM (10 ML)

SK TOTO BALENIE OBSAHUJE:

BARVICÍ KRÉM (10 ML)
FARBIACI KRÉM (10 ML)
FESTÉKKRÉM (10 ML)

HU A DOBOZ TARTALMA:

VYVÍJEČ (7 ML)
VYVÍJAČ (7 ML)
SZÍNELŐHÍVÓ (7 ML)

NÁVOD K POUŽITÍ
NÁVOD NA POUŽITIE
HASZNÁLATI UTASÍTÁS

MISKA NA MÍCHÁNÍ BARVY
MISKA NA MIEŠANIE FARBY
KEVERŐTÁLCA

APLIKAČNÍ ŠTĚTEC
APLIKAČNÝ ŠTETEC
APPLIKÁCIÓS ECSET
ŠPIČKA ŠTĚTCE NA MÍCHÁNÍ BARVY
ŠPIČKA ŠTETCA NA MIEŠANIE FARBY
KEVERŐPÁLCA

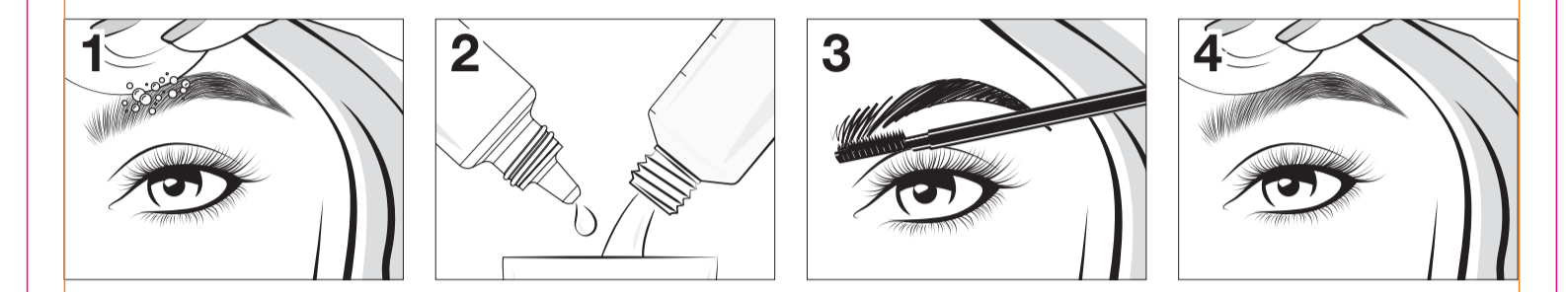

CZ NÁVOD K POUŽITÍ

VAŠE DOKONALÉ OBOČÍ VE 4 JEDNODUCHÝCH KROČÍCH:

Krok 1: Důkladně si očistěte obočí a pokožku kolem obočí chraňte nanesením vazelíny, abyste zabránili skvrnám.

Krok 2: Vymáčkněte 1 g barvicího krému (1 dílek na tubě) do misky a smíchejte s 10 kapkami vyvíječe (0,4 g). Špičkou štětce vše dobře promíchejte, dokud nevznikne homogenní směs.

Krok 3: Naneste směs na obočí pomocí aplikačního štětce, dokud celé obočí nebude barvou dokonale pokryté. Nechte působit 5-10 minut. Čím delší je doba působení, tím intenzivnější je barevný výsledek.

Krok 4: Odstraňte barvu z obočí a pokožky pomocí teplé vody a vatového tamponu.

Tip: Vyberte si barvu, která odpovídá barvě vašich vlasů nebo je o něco tmavší, abyste se vyhnuli nepřírozenému výsledku. Nepoužívejte k barvení řas!

SK NÁVOD NA POUŽITIE

VAŠE DOKONALÉ OBOČIE V 4 JEDNODUCHÝCH KROKOCH:

Krok 1: Dôkladne si očistite obočie a pokožku okolo obočia chraňte nanesením vazelíny, aby ste zabránili škvrnám.

Krok 2: Vytlačte 1g farbiaceho krému (1 dielik na tube) do misky a zmiešajte s 10 kvapkami vyvíjača (0,4 g). Špičkou štetca všetko dobre premiešajte, kým nevznikne homogénna zmes.

Krok 3: Naneste zmes na obočie pomocou aplikačného štetca, kým celé obočie nebude farbou dokonale pokryté. Nechajte pôsobiť 5-10 minút. Čím dlhšia je doba pôsobenia, tým intenzívnejší je farebný výsledok.

Krok 4: Odstráňte farbu z obočia a pokožky pomocou teplej vody a vatového tampónu.

Tip: Vyberte si farbu, ktorá zodpovedá farbe vašich vlasov alebo je o niečo tmavšia, aby ste sa vyhli neprírodzenému výsledku. Nepoužívajte na farbenie mihalníc!

HU HASZNÁLATI UTASÍTÁS

CSODA SZEMÖLDÖKÖK 4 EGYSZERŰ LÉPÉSSEN:

1. Lépés: Alaposan tisztítsa meg a szemöldökét. A védelem érdekében használjon vazelint a szemöldök környéki bőrterületeken.

2. Lépés: Tegyen 1 grammot a szemöldök festékkrémből (1 felosztási jel a tubuson) és 10 cseppet a színelőhívóból (0,4 gramm) a keverőtálcába és alaposan keverje össze a fehér keverőpálcával.

3. Lépés: Az applikációs ecset segítségével vigye fel a krémet a szemöldökére & hagyja hatni 5-10 percre. Minél tovább hagyja a terméket a szemöldökén, annál intenzívebb lesz a színeredmény.

4. Lépés: Mossa le a szemöldökfesték krémet meleg, vizes vatta segítségével a szemöldökéről és minden egyéb bőrterületről, amit ért a festék.

Pro tipp: A természetes hatás a legjobban úgy érhető el, ha a hajjal egyszínű, vagy egy picit sötétebb árnyalatot választunk. Szempillán nem használható!

GENERAL DATA	APPROVAL DATA	PHONE	Printing material:	
Die cut / size (mm) 205 x 295	Responsible person marketing Petra Valkova	+49 XX XXXX XXXX	<input checked="" type="checkbox"/> white <input type="checkbox"/> transparent <input type="checkbox"/> direct	
DMS	Date of approval by marketing 00.00.0000		Packaging colour:	
IDH no. XXXXXXX	Responsible person IPD Name Surname	+49 XX XXXX XXXX	Basic Pack. Mat. No.: 586595	
Material no. 2890993	Responsible person country Peter Hovorka		USED PANTONE TONES ARE JUST INDICATORS!	
Product Syoss Brow Tint IL	Date of approval 00.00.0000		Colors	Printing process
Country CZ SK HU	Delivered by Patrik Bubniak		<input checked="" type="checkbox"/> Black	Offset
Status dtp	Responsible person QC BabyAnne Sunchuangco	+49 XX XXXX XXXX	<input type="checkbox"/>	<input type="checkbox"/>
Creation date 18.10.2022	Date of QC 19.10.2022		<input type="checkbox"/>	<input type="checkbox"/>
Correction date 21.10.2022	Responsible person AS Laura Belfiore	+49 151 6800 9076	<input type="checkbox"/>	<input type="checkbox"/>
EAN (please check)	Print Coordinator Name Surname	+49 XX XXXX XXXX	<input type="checkbox"/>	<input type="checkbox"/>
EAN size EAN 13	Printing company Wennig		<input type="checkbox"/>	<input type="checkbox"/>
Article Short Code	AS Project ID 2022-B-258		<input type="checkbox"/>	<input checked="" type="checkbox"/> CAD (does not print)
Formula no.	AS file name: 30606397_SY_BrowTintColor_IL_CEE2_v2		<input type="checkbox"/>	<input checked="" type="checkbox"/> printing area (does not print)
Logo of printing company	Infos:		<input type="checkbox"/>	<input checked="" type="checkbox"/> die cut (does not print)
	TO BE COMPLETED BY PRINTING COMPANY		These files have been set up without trapping parameters or any other print options. Please adapt the data according to your usual guidelines and/or profiles.	
	corrections <input type="checkbox"/> yes* <input type="checkbox"/> none		Kind regards, Henkel Artwork Studio	
	* if yes please do provide a detailed description of all changes made		5 cm	

Henkel

Artwork Studio
www.henkel.com
InhouseAgency_Artworks@henkel.com

